

# “โครงการก่อสร้างศูนย์อพยพผู้ประสบอุทกภัย ชุมชนบ้าน ไทรงาม จังหวัดสุราษฎร์ธานี” The Project for Constructing a Flood Evacuation Center in Baansaingam region in Suratthani Province

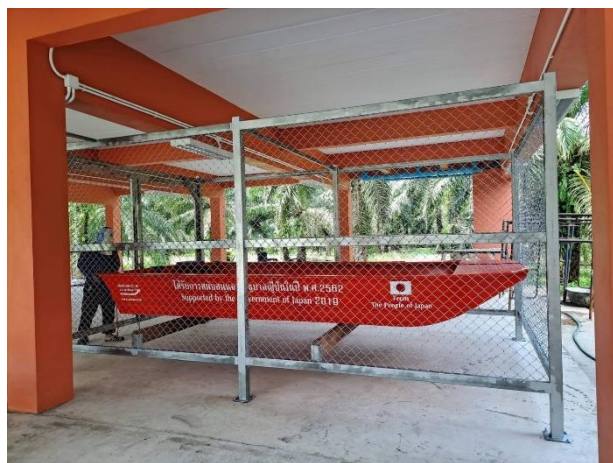

ศูนย์อพยพที่ก่อสร้างแล้วเสร็จ



เรื่อนต์กั๊กยลำใหม่ที่ได้จัดซื้อผ่านโครงการจีจีพี

|                       |   |
|-----------------------|---|
| <b>Recipient</b>      | โรงเรียนบ้าน ไทรงาม (Baansaingam School)  |
| <b>Site</b>           | อำเภอพุนพิน จังหวัดสุราษฎร์ธานี   |
| <b>Granted amount</b> | 2,904,000 บาท   |
| <b>Category</b>       | การลดความเสี่ยงจากภัยพิบัติ   |
| <b>Background</b>     | <ul style="list-style-type: none"> <li>• ชุมชนบ้าน ไทรงาม อำเภอพุนพิน จังหวัดสุราษฎร์ธานี อยู่ติดกับแม่น้ำตาปีซึ่งเป็นแม่น้ำที่ใหญ่ที่สุดและยาวที่สุดในภาคใต้ของประเทศไทย เนื่องจากพื้นที่นี้มีฤดูฝนที่ยาวนานถึง 9 เดือน และเมื่อน้ำขึ้นสูงสุดจะทำให้น้ำทะเลไหลย้อน ส่งผลให้เกิดอุทกภัยหนักทุกปี</li> <li>• โรงเรียนบ้าน ไทรงามซึ่งจัดการศึกษาในพื้นที่นี้ ดำเนินการแก้ไขปัญหาดุทกภัยโดยรวมมือกับหมู่บ้านและวัด เวลาเกิดอุทกภัยได้ให้ผู้อพยพไปอาคารเรียนซึ่งเป็นอาคารเรียนใต้ถุนสูงเป็นสถานที่รับผู้ที่ต้องอพยพประมาณ 350 คน แต่ทว่าอาคารเรียนนั้นมีข้อจำกัด สามารถรับผู้อพยพได้ประมาณ 150 คน คนอื่นๆ ที่นอกเหนือจากจำนวนนี้จะต้องอพยพออกไปอยู่ตามถนนหรือตึกร้าง จึงไม่สามารถอพยพได้อย่างปลอดภัย</li> <li>• ชุมชนกำลังก่อสร้างอาคารพุทธศาสนาในบริเวณวัดที่โรงเรียนตั้งอยู่ ซึ่งจะช่วยให้สามารถรับผู้อพยพได้อีก 50 คน แต่ยังไม่สามารถรองรับผู้อพยพที่เหลือประมาณ 150 คนได้ อีกทั้งในการกักภัยในปัจจุบันจะใช้เรือตกลาของผู้อาศัยในพื้นที่ซึ่งแต่ละลำมีเพียง 3 ที่นั่ง จึงไม่สามารถกักภัยได้อย่างรวดเร็ว</li> <li>• แม้ว่าปัญหาเหล่านี้จะต้องได้รับการแก้ไขโดยเร็วที่สุด แต่โรงเรียนบ้าน ไทรงาม และชุมชนมีงบประมาณไม่พอสำหรับสถานที่และพาหนะในการอพยพกรณีดังกล่าว</li> </ul> |
| <b>Main activity</b>  | สร้างอาคารศูนย์อพยพผู้ประสบอุทกภัย 1 หลังพร้อมห้องน้ำ 3 ห้อง ในพื้นที่โรงเรียนบ้าน ไทรงามและจัดซื้อเรื่อนต์กั๊กยที่นั่งได้ 10-15 คน   |
| <b>Impact</b>         | เพื่อรองรับประชาชนในพื้นที่อพยพได้อย่างปลอดภัยและรวดเร็วตอนเกิดอุทกภัยและในช่วงเวลาปกติจะใช้ประโยชน์ของศูนย์อพยพและเรือเพื่อฝึกซ้อมอพยพสามารถนำไปสู่การปรับปรุงทักษะในการจัดการวิกฤตการณ์ฉุกเฉินของประชาชนด้วยตนเองได้ ซึ่งจะเป็นประโยชน์ต่อการป้องกันความเสียหายต่อชีวิตผู้คนในพื้นที่นี้ได้อย่างมีประสิทธิภาพ   |